

**Bewitching Bali**  
 บาหลี่ - วัดเบชากี๋ย - เกาะนูซาเปดิน่า 4วัน3คืน (FD)

ราคาเริ่มต้น **18,999.-**

**#ชิมอาหารท้องถิ่น**  
 - กุ้งราดซอส BBQ รมหาค  
 - ชมความงดงามของเทือกเขาคินตามันและภูเขาไฟ

**#ถ่ายรูป LANDMARK**  
 - เกาะไดโนเสาร์ NUSAPEDINA  
 - ไม่รวมค่าทิปไกด์และคนขับรถ  
 - ค่าระที่สนามบิน 1800 บาทต่อท่าน

**#จองทัวร์ 4 ดาว #บอพร สายมู**  
 - วัด LEMPUYANG  
 - วัดน้ำพุศักดิ์สิทธิ์  
 - วิหาร TANALOT

เดินทางโดยสายการบิน THAI AIR ASIA (FD)

วันที่	โปรแกรมท่องเที่ยว	เข้า	เที่ยง	เย็น	โรงแรม
1	กรุงเทพฯ - อนุสาวรีย์มหาภารตะ - สวนพระวิษณุ - วิหารทานาล็อท - ชายหาดจิมบาลัน (-/L/D)	✗	✓	✓	KUTA BEACH LEGIAN, IXORA KUTA CENTER หรือเทียบเท่า
2	วัดเลมปุย้ง - วัดเบชากี๋ย - BALI SWING ชิงช้ายักษ์ - วัดน้ำพุศักดิ์สิทธิ์ TEMPAKSIRING (B/L/D)	✓	✓	✓	KUTA BEACH LEGIAN, IXORA KUTA CENTER หรือเทียบเท่า
3	ท่าเรือชานูร์ - เกาะนูซาเปอนิดา - หาดเกอลิงกิง - หาดแองเจิลส์ บิลลาบง - หาดโบรเคน-Crystal Bay (B/L/D)	✓	✓	✓	KUTA BEACH LEGIAN, IXORA KUTA CENTER หรือเทียบเท่า
4	ช้อปปิ้งของที่ระลึก - สนามบิน - กรุงเทพฯ (B/-)	✓	✗	✗	

<b>อัตราค่าบริการห้องพักละ 2-3 ท่าน</b> <b>**สำหรับหนังสือเดินทางต่างชาติเก็บเพิ่ม 1,000 บาท**</b>			
วันที่เดินทาง	ผู้ใหญ่	ทารกอายุต่ำกว่า 2 ปี	พักเดี่ยว
วันที่ 26-29 กรกฎาคม 2567 (วันหยุดยาว)	21,999.- 15,999.-	3,900.-	3,900. -
วันที่ 01-04 สิงหาคม 2567	19,999.-	3,900.-	3,900. -
วันที่ 09-12 สิงหาคม 2567 (วันหยุดยาว)	20,999.-	3,900.-	3,900. -
วันที่ 15-18 สิงหาคม 2567	19,999.-	3,900.-	3,900. -
วันที่ 22-25 สิงหาคม 2567	19,999.-	3,900.-	3,900. -
วันที่ 29 สิงหาคม – 01 กันยายน 2567 PROMOTION	18,999.-	3,900.-	3,900. -
วันที่ 05-08 กันยายน 2567	19,999.-	3,900.-	3,900. -
วันที่ 12-15 กันยายน 2567	19,999.-	3,900.-	3,900. -
วันที่ 19-22 กันยายน 2567	19,999.-	3,900.-	3,900. -
วันที่ 26-29 กันยายน 2567	19,999.-	3,900.-	3,900. -
วันที่ 03-06 ตุลาคม 2567 PROMOTION	18,999.-	3,900.-	3,900. -
วันที่ 11-14 ตุลาคม 2567 (วันหยุดยาว)	20,999.-	3,900.-	3,900. -
วันที่ 17-20 ตุลาคม 2567	19,999.-	3,900.-	3,900. -
วันที่ 23-26 ตุลาคม 2567	20,999.-	3,900.-	3,900. -
วันที่ 14-17 พฤศจิกายน 2567	19,999.-	3,900.-	3,900. -
วันที่ 05-08 ธันวาคม 2567	20,999.-	3,900.-	3,900. -
วันที่ 27-30 ธันวาคม 2567(เทศกาลปีใหม่)	20,999.-	3,900.-	3,900. -
วันที่ 28-31 ธันวาคม 2567(เทศกาลปีใหม่)	21,999.-	3,900.-	3,900. -
วันที่ 29 ธันวาคม-01 มกราคม 2568 (เทศกาลปีใหม่)	22,999.-	3,900.-	3,900. -

เด็กอายุ 2-11 ปี พักห้อง TWN/DBL เป็นท่านที่ 2 ในห้อง ราคาเท่าผู้ใหญ่  
 เด็กอายุ 2-11 ปี พักห้อง TWN/DBL (เด็กไม่มีเตียง) เป็นท่านที่ 3 ในห้อง ลดราคา 600 บาท

เด็กอายุ 2-11 ปี พักห้อง TRP (เด็กมีเตียง) แบบเสริมเตียง  
มีตัวเครื่องบินแล้วจอยแลนด์

ลดราคา 300 บาท

ลดราคา 8,000 บาท

**เงื่อนไขการจอง มัดจำท่านละ 7,000 บาท**

**ช่วงเทศกาลท่านละ 10,000 บาท**

วันแรก กรุงเทพฯ – อนุสาวรีย์มหาภารตะ - สวนพระวิษณุ – วิหารทานาลือท - ชายหาดจิมบาลัน (L/D)

03.00 น. คณะพร้อมกันที่สนามบินดอนเมือง อาคารระหว่างประเทศ อาคาร 1 ROW 2 ประตู 2 สายการบิน AIR ASIA (FD) โดยมีเจ้าหน้าที่ของบริษัทคอยต้อนรับและอำนวยความสะดวกในการเช็คอินเอกสารและสัมภาระ

**ไม่รวมค่าธรรมเนียมทิปไกด์ท้องถิ่น+ค่าทิปคนขับรถ และค่าทัวร์ส่วนที่เหลือ ท่านละ 1,800 บาท**

**ชำระที่สนามบิน**

06.15 น. นำท่านบินลัดฟ้าสู่ “เกาะสวรรค์บาหลี” ประเทศอินโดนีเซีย เที่ยวบินที่ FD396 (ไม่มีอาหารและเครื่องดื่มบริการบนเครื่อง)

#### RE-CHECK เอกสารสำหรับใช้เดินทางเข้าบาหลี

1. พาสปอร์ตที่มีอายุเหลือมากกว่า 6 เดือน ณ วันที่เดินทาง.

11.30 น. เดินทางถึงสนามบินนูราลัย เกาะบาหลี เมืองเดนพาซาร์ เมืองเอกของเกาะบาหลี หลังผ่านการตรวจคนเข้าเมืองแล้วต้อนรับท่านด้วยพวงมาลัยดอกไม้หอมโดยสาวสวยชาวบาหลีที่สนามบิน

เที่ยง **📍 รับประทานอาหารเที่ยง ณ ภัตตาคาร**



นำท่านเดินทางผ่านประตูเทพเจ้าเข้าสู่ตัวเมือง **ชมอนุสาวรีย์มหาภารตะ** สัญลักษณ์ของเกาะบาหลี, ผ่านชมอนุสาวรีย์ บิมา เทพเจ้าแห่งท้องทะเล ย่าน Kartika Plaza หลังจากนั้นเดินทางเข้าชม อนุสาวรีย์มหาภารตะ **Garuda Wisnu Kencana Cultural Park สวนพระวิษณุ** อนุสาวรีย์ขนาดใหญ่ครั้งตัว จำลองมาจากรูปสลักการะของพระวิษณุ พระผู้ปกป้องโลก เป็นรูปปั้นพระวิษณุ(พระนารายณ์) 1 ใน 3 เทพเจ้าสูงสุดของชาวฮินดู ขึ้นนครคุช (นกอินทรี) เทพการูด้า เทพเจ้าแห่งอิสรเสรีภาพของชาวฮินดู ซึ่งเป็นพาหนะของพระองค์ มีความสูง 150 เมตร กว้าง 64 เมตร หนักน้ำหนักรวม 4,000 ตัน สวนวิษณุแห่งนี้มีความกว้างโดยประมาณ 240 ไร่ และสถานที่แห่งนี้ยังใช้จัดแสดงโชว์วัฒนธรรมบาหลี เช่น ระบายบารอง ไว้ต้อนรับแขกบ้านแขกเมืองอีกด้วย

จากนั้นพาทุกท่านเดินทางไป **ชมวิหารกลางสมุทรอินเดียนา ลอท** เชื่อกันว่ามีภูเทวดาหลายศักดิ์สิทธิ์คอยปกป้องรักษาอยู่ภายใต้วิหารงดงามยิ่งนักยามพระอาทิตย์ตกดิน ชมวิหารและหน้าผามหัศจรรย์

และจุดชมวิวที่งดงาม ทานาลอทเป็นวิหารที่สร้างในศตวรรษที่ 16 โดยนักบุญคาถังระวาตีที่บำเพ็ญศีลภาวนาและ ศักดิ์สิทธิ์มากเป็นที่นับถือของชาวบาหลี่ ชมวัดบนโขดหินริมมหาสมุทรอินเดีย เป็นสถานที่ถ่ายทำละครดั่ง ดอกแก้ว การะบุหนิง และภาพยนตร์เรื่องต่างๆ

ค่ำ ๑๐ บริการอาหารค่ำ ณ ภัตตาคาร แบบบาหลี่ดั้งเดิม ณ ชายหาดจิมบาลัน พิเศษ!!เมนูกุ้งย่างราด ซอสท้องถิ่น พร้อมชมบรรยากาศงดงามริมทะเลพระอาทิตย์ลับขอบฟ้าริมมหาสมุทรและดนตรีบรรเลงตาม ชายฝั่ง (LOCAL MENU)



จากนันทานานเขาสุทพก KUTA BEACH LEGIAN/EDEN KUTA HOTEL / IXORA KUTA CENTER หรือ เทียบเท่าระดับ 4 ดาว

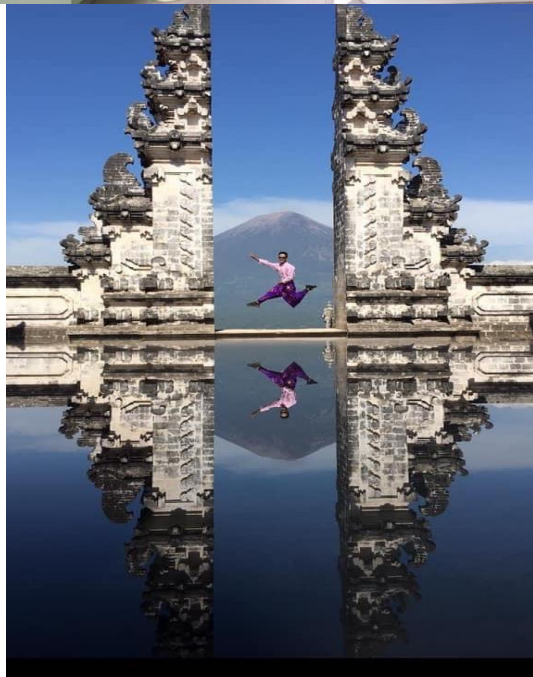
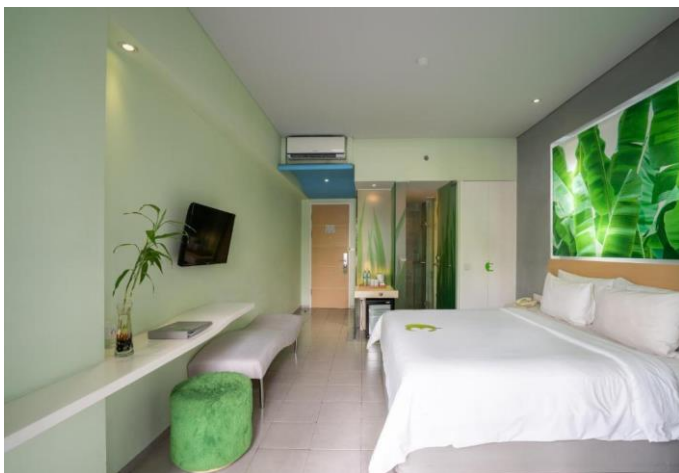

วันที่สอง วัดเลมปุย้ง - วัดเบซากีร์ - BALI SWING ซิงช้า  
ยักษ์ - วัดน้ำพุศักดิ์สิทธิ์ TEMPAKSIRING  
(B/L/D)

เช้า ๑๐ รับประทานอาหารเช้า ณ ห้องอาหาร  
เดินทางสู่ วัดเลมปุย้ง (Lempuyang Temple) เป็นหนึ่งในเดสติเน  
ชั่นยอดฮิตอันดับต้นๆ ของนักท่องเที่ยว เลมปุย้งเป็นวัดเก่าแก่ที่  
สะท้อนศิลปวัฒนธรรมของชาวบาหลี่ตามคติความเชื่อของศาสนา

พราหมณ์-ฮินดู ที่แบ่งพื้นที่ของวัดเป็น 3 ส่วนเหมือนกับร่างกายมนุษย์ (ส่วนศีรษะ ร่างกาย และปลายเท้า) โดยชั้นบนสุดจะเป็นที่ประทับขององค์พระศิวะ หนึ่งในเทพเจ้าสูงสุด 3 พระองค์ (ตรีมูรติ) ของศาสนาพราหมณ์-ฮินดู ให้ท่านอิสระถ่ายภาพกับประตูหินขนาดใหญ่ ที่มีฉากหลังเป็นภูเขาไฟอากุง หนึ่งในภูเขาที่ยังคงมีพลังบนเกาะบาหลี



จากนั้นเดินทางสู่ **วัดเบซากิ THE MOTHER OF TEMPLE** เป็นวัดที่รวบรวมความเป็นที่สุดของ บาหลี ไว้หลายประการ นอกจากจะเป็นวัดที่ใหญ่ที่สุด สวยงามที่สุด มีความสำคัญมากที่สุด ยังเป็นวัดที่มีประวัติศาสตร์ยาวนานที่สุด วัดแห่งนี้ถือเป็นมารดา ของมรดกวิหาร เพราะเป็นวัดในศาสนาฮินดูที่ใหญ่ที่สุดบน เกาะบาหลี และยังถือว่าเป็นวัดที่ศักดิ์สิทธิ์เหนือวัดทั้งปวง วัดเบซากิ เริ่มสร้างใน ศตวรรษที่ 8 และได้ขยายจนมีขนาดเท่าปัจจุบัน คนบาหลียกให้เป็นวัดหลวงหรือ **Mother of Temple** วัดแห่งนี้เป็นวัดที่มีขนาดกว้างใหญ่ไพศาล ประกอบด้วยวัดเล็กๆอีก 23 แห่ง อยู่ภายใน ซึ่งก็มีความสำคัญ ต่างๆกันไป โดยมีการจัดวางให้เรียงรายอยู่เป็นชั้นๆกว่า 7 ชั้น เรียงรายไปตาม

ไหล่เขา และยังมีแท่นบูชาบรรพบุรุษของชาวบาหลี ตั้งเรียงรายอีกหลายร้อยแท่น มีฉากหลังที่สวยงามเป็น ภูเขาไฟคูนุง อากุง ซึ่งเป็นภูเขาไฟลูกที่ใหญ่ที่สุดในบาหลี และมีประวัติศาสตร์ที่ยาวนานมาตั้งแต่ก่อนประวัติศาสตร์เลยทีเดียว

**\*\*\*\* หากมีการแจ้งเตือนภัยภูเขาไฟ ขอสงวนสิทธิ์ในการปรับไปชมวัดบาตูร์แทน \*\*\***



## เที่ยง ๑๐) รับประทานอาหารเที่ยง ณ ภัตตาคาร

\*\*หากมีเวลา\*\*แวะชมโรงงานหัตถกรรม , ร้านกาแฟช็อคโกแลตและโรงงานผ้าบาติก

**นำท่านเข้าชมวัดเตียร์ตา อัมปิล (Tirta Empul Temple)** หรือที่คนไทยเรียกกันว่า "วัดน้ำพุศักดิ์สิทธิ์" สถานที่แห่งนี้ถูกสร้างขึ้นราวศตวรรษที่ 10 เป็นที่เคารพสักการะของชาวบาหลี ตามตำนานเล่าว่า มหาเสนาบดีผู้ยิ่งใหญ่ของเบอคูตูใช้เวทมนต์แกะสลักอนุสรณ์สถานนี้ด้วยเล็บมือของตน เพื่อเป็นอนุสรณ์สถานแห่งราชวงศ์วาร์มาเดวา ใช้ในประเพณีปลงพระศพของราชวงศ์ ซึ่งเชื่อกันว่าทำให้ราชวงศ์ได้กลายเป็นเทพเจ้าหลังจากเสียชีวิตลง ภายในวัดท่านจะได้พบกับบ่อน้ำศักดิ์สิทธิ์ที่มีอายุมากกว่า 1,000 ปี ซึ่งในปัจจุบันนี้ยังมีน้ำพุร้อนขึ้นมาตลอดเวลา เชื่อกันว่าพระอินทร์ทรงสร้างขึ้นตอนที่เจาะพื้นพิภพเพื่อสร้างบ่อน้ำอมฤตชุบชีวิตนักรบของพระองค์ ชาวบาหลีจึงมีความเชื่อว่า หากใครที่ได้มาชำระล้างร่างกายในสระน้ำแห่งนี้ จะเสริมสิริมงคลให้กับชีวิต ช่วยบำบัดรักษาโรคต่างๆ ให้ร่างกายแข็งแรง และขับไล่สิ่งเลวร้ายไปได้ และในทุกๆ ปี จะมีผู้คนนิยมเดินทางมาที่แห่งนี้เพื่อชำระร่างกายให้บริสุทธิ์อยู่เป็นจำนวนมาก

**เดินทางเข้าชม บาหลีสวิงค์ Bali Swing (OPTIONAL TOUR ชำระเพิ่ม 10 USD)** ทำกิจกรรมสุดท้าทายด้วยการนั่งชิงช้าขนาดใหญ่แกว่งเหนือหน้าผาและท่านสามารถเก็บภาพระหว่างนั่งชิงช้าโดยมีฉากหลังธรรมชาติอันสวยงาม



**ค่ำ** ๑๐ บริการอาหารค่ำ ณ ภัตตาคาร  
จากนั้นนำท่านสู่ที่พัก ให้ท่านได้พักผ่อนตามอัธยาศัย

**วันที่สาม** ท่าเรือซานูร์ – เกาะนูซาเปอนิดา –หาดเกอลิงกิง - หาดแองเจิลส์ บิลลาบง – หาดโบรเคน  
Crystal Bay (B/L/D)

**เช้า** ๑๐ รับประทานอาหารเช้า ณ ห้องอาหารของโรงแรม

จากนั้นพาทุกท่านเดินทางไป **ท่าเรือซานูร์** (รวมค่าเรือไปกลับแล้ว) นำท่านขึ้นเรือ เดินทางสู่ **เกาะนูซาเปอนิดา** เป็นเกาะที่อยู่ทางตะวันออกเฉียงใต้ของเกาะบาหลี ประเทศอินโดนีเซีย มีเกาะขนาดเล็กอยู่ใกล้ ๆ คือ นูซาเลิมโบงันและนูซาเจอนันงัน แยกจากเกาะบาหลีด้วยช่องแคบบาดุง

นำท่านเดินทางสู่จุดไฮไลท์ของเกาะดังนี้

- 1. แองเจิลบิลลาบง (Angel Billabong)** เป็นอีกแอ่งน้ำทะเลธรรมชาติที่ยกตัวขึ้น ช่วงน้ำลงนักท่องเที่ยวสามารถลงไปแช่น้ำได้ประหนึ่งสระว่ายน้ำอยู่ใน Sea View Pool ที่ขอบสระกระทบกับวิวท้องทะเลและท้องฟ้า สวยอย่าบอกใครเชียวล่ะ
- 2. เกอลิงกิง บีช (Kelingking Beach)** หาดทรายสีขาวที่เจียบสงบพร้อมน้ำทะเลสีฟ้าคราม ล้อมรอบด้วยหน้าผาสูงชันและแหลมที่ตั้งอยู่บนเกาะนูซาเปอนิดา หนึ่งในมุมมองที่ดีที่สุดคือวิวจากด้านบนของชายหาดแห่งนี้ ซึ่งเป็นจุดแลนด์มาร์คแห่งใหม่ในการถ่ายรูป อีกทั้งยังเป็นสถานที่ท่องเที่ยวยอดนิยมอีกด้วย
- 3. โบรเคน บีช (Broken Beach)** เป็นชายหาดเล็กๆ ที่ตั้งงามตั้งอยู่บนเกาะนูซาเปอนิดา จุดเด่นของชายหาดแห่งนี้คือ หินที่โดนน้ำทะเลกัดเซาะจนกลายเป็นอุโมงค์ดูเหมือนกับเป็นสะพาน ด้านล่างคือผืนน้ำทะเลสีฟ้าใสที่ดูเหมือนไหลเข้าและออกจากมหาสมุทร เป็นอีกจุดเช็คอินถ่ายรูปสวยๆ ที่ไม่ควรพลาดเมื่อไปเที่ยวบาหลี



**เที่ยง** ๑๐ รับประทานอาหารเที่ยง ณ ภัตตาคาร

นำท่านสู่ **Crystal Bay** เป็นจุดดำน้ำที่ฮิตที่สุดของบาหลีในการดูสัตว์ใหญ่อย่างโมลาโมล่าและแมนต้า เพราะน้ำที่ใญ่และเป็นทะเลเปิด คลื่นค่อนข้างใหญ่ ลูกค้าสามารถเดินเล่นพักผ่อนคลายริมชายหาด



เดินทางด้วยเรือเร็วกลับสู่ ท่าเรือซานูร์

ค่า ๑๐๑ บริการอาหารค่ำ ณ ภัตตาคาร

จากนั้นนำท่านสู่ที่พัก ให้ท่านได้พักผ่อนตามอัธยาศัย

วันที่สี่ ซ็อบบิ่งของที่ระลึก – สนามบิน – ดอนเมือง

(B/-)

เช้า ๑๐๑ รับประทานอาหารเช้า ณ ห้องอาหารของโรงแรม

นำท่านไป ซ็อบบิ่งร้าน KRISNA ซ็อบบิ่งของที่ระลึกก่อนกลับ ได้เวลาอันสมควร นำท่านเดินทางสู่สนามบิน

12.05 น. ออกเดินทางสู่สนามบินดอนเมือง โดยสายการบิน AIR ASIA เที่ยวบินที่ FD397

15.40 น. เดินทางกลับถึงสนามบินดอนเมือง พร้อมความประทับใจ

หากท่านสนใจตัดกรุ๊ปหรือทำกรุ๊ปเหมา กรุณาติดต่อผ่าน AGENCY

**\*พีเรียดราคาโปรโมชั่น 18,999.- ไม่สามารถตัดกรุ๊ปเหมาได้ \***  
**ราคาตัดกรุ๊ปเหมาเริ่มต้น 19,999.-**

**เงื่อนไขการจอง มัดจำท่านละ 7,000 บาท**

**ช่วงเทศกาลท่านละ 10,000 บาท**

\*\*\* เมื่อชำระค่ามัดจำแล้วถือว่ารับทราบเงื่อนไขการจองทัวร์ทุกประการ \*\*\*

พร้อมส่งสำเนาหน้าพาสปอร์ตให้เจ้าหน้าที่จองทัวร์ / ส่วนที่เหลือจ่ายก่อนเดินทาง 15 วัน

\*\*\* กรุณาตรวจสอบพาสปอร์ต ต้องมีอายุใช้งานเหลือไม่น้อยกว่า 6 เดือน นับจากวันเดินทาง\*\*\*

**หมายเหตุ** โปรแกรมการเดินทางอาจเปลี่ยนแปลงตามความเหมาะสม บริษัทฯ ขอสงวนสิทธิ์ในการปรับเปลี่ยนราคา หากมีการปรับขึ้นของภาษีน้ำมันของสายบินหรือการเปลี่ยนแปลงกฎการเข้าประเทศที่มีค่าใช้จ่ายเพิ่มเติม รวมถึงการปรับเพิ่มราคาค่าบัตรเข้าชมสถานที่ท่องเที่ยว (ตามประกาศของสถานที่ท่องเที่ยว ณ วันที่ออกทัวร์)

**อัตราโดยรวม**

❖ ค่ารถโค้ชปรับอากาศบริการตลอดการเดินทางตามรายการทัวร์

❖ ตัวเครื่องบินและภาษีน้ำมันตามรายการ ไป/กลับตามกำหนดการของคณะทัวร์ รวมน้ำหนักกระเป๋า 20 กก.



- ❖ ค่าอาหาร และเครื่องดื่มที่ระบุไว้ในรายการ
- ❖ ค่าที่พัก 3 คืนพักห้องละ 2-3 ท่าน
- ❖ ค่าบัตรเข้าชมสถานที่ท่องเที่ยวต่าง ๆ ตามรายการที่ได้ระบุไว้
- ❖ ค่าประกันอุบัติเหตุในการเดินทาง 1,000,000 บาท (ขึ้นอยู่กับเงื่อนไขของกรมธรรม์เฉพาะเหตุการณ์ที่เกิดขึ้นระหว่างวันเดินทางเท่านั้นโดยจะต้องใช้ใบรับรองแพทย์และใบเสร็จรับเงินในการเบิก)

#### อัตรานี้ไม่รวม

- ❖ **ค่าทิปไกด์+ค่าทิปคนขับรถเหมาจ่ายท่านละ 1,800 บาท ชำระที่สนามบินดอนเมือง (ไม่รวมค่าทิปหัวหน้าทัวร์ตามความพึงพอใจ)**
- ❖ **ค่าใช้จ่ายที่เกิดจากสถานที่ท่องเที่ยวปรับราคาหรือเปลี่ยนแปลงค่าบัตรเข้าชมในสถานที่ ตามประกาศของสถานที่ท่องเที่ยวนั้น ๆ**
  - ❖ ค่าทำหนังสือเดินทางไทย และค่าธรรมเนียมสำหรับผู้ถือพาสปอร์ตต่างชาติ
  - ❖ ค่าอาหาร และเครื่องดื่มที่ไม่ได้ระบุไว้ในรายการ
  - ❖ ค่าใช้จ่ายอื่นๆ ที่มีได้ระบุไว้ในรายการ เช่น ค่าซักรีด โทรศัพท์ ค่ามินิบาร์ ฯลฯ
  - ❖ ภาษีมูลค่าเพิ่ม 7% และภาษีหัก ณ ที่จ่าย 3%

#### เอกสารที่ใช้ในการเดินทาง

- ❖ หนังสือเดินทางที่มีวันกำหนดอายุใช้งานเหลือไม่น้อยกว่า 6 เดือน หรือ 180 วัน นับจากวันที่จะออกเดินทาง

#### เงื่อนไขการจองทัวร์

**หากไม่ได้ร่วมบริการทานอาหาร หรือค่าตัวเข้าชมใดๆ ในกรณีจอยทัวร์ไม่สามารถคืนเงินได้ เนื่องจากค่าบริการที่ต่างประเทศเป็นแบบเหมาจ่าย**

1. เนื่องจากตัวเครื่องบินต้องเดินทางตามวันที่ ที่ระบุบนหน้าตั๋วเท่านั้น จึงไม่สามารถยกเลิก หรือเปลี่ยนแปลงการเดินทางใด ๆ ทั้งสิ้น ถ้ากรณียกเลิก หรือเปลี่ยนแปลงการเดินทาง ทางบริษัทฯ ขอสงวนสิทธิ์ในการคืนเงินทั้งหมดหรือบางส่วนให้กับท่าน
2. กรณีที่กองตรวจคนเข้าเมืองทั้งที่กรุงเทพฯ และในต่างประเทศปฏิเสธมิให้เดินทางออกหรือเข้าประเทศที่บริษัทฯ ระบุในรายการเดินทาง บริษัทฯ ขอสงวนสิทธิ์ไม่คืนค่าบริการไม่ว่ากรณีใด ๆ
3. ทางบริษัทฯ จะไม่รับผิดชอบใดๆ ทั้งสิ้น หากท่านใช้บริการของทางบริษัทฯ ไม่ครบ อาทิ ไม่เที่ยวบางรายการ, ไม่ทานอาหารบางมื้อ เพราะค่าใช้จ่ายทุกอย่าง ทางบริษัทฯ ได้ชำระค่าใช้จ่ายให้ตัวแทนต่างประเทศแบบเหมาขาด
4. **ค่าทัวร์เป็นแบบเหมาจ่ายกับบริษัททัวร์ในต่างประเทศ ไม่สามารถคืนเงินค่าทัวร์ในทุกกรณี**
5. ทางบริษัทฯ จะไม่รับผิดชอบใดๆ ทั้งสิ้น หากเกิดสิ่งของสูญหายจากการโจรกรรม และ/หรือ เกิดอุบัติเหตุที่เกิดจากความประมาทของตัวนักท่องเที่ยวเอง
6. เมื่อท่านตกลงชำระเงินไม่ว่าทั้งหมดหรือบางส่วนกับทางบริษัทฯ ทางบริษัทฯ จะถือว่าท่านได้ยอมรับในเงื่อนไขข้อตกลงต่างๆ ที่ได้ระบุไว้แล้วทั้งหมด
7. ผู้เดินทางจะต้องตรวจสอบสถานะของ Visa ด้วยตนเอง เช่นการต่ออายุ หรือ การทำ Re-Entry หรือ สิทธิ หน้าที่ ต่างๆ หากมีเหตุหรือเกิดผลกระทบใดๆ ไม่ว่าในกรณีใดเกี่ยวกับ Visa ของท่าน ทางบริษัทฯ จะไม่รับผิดชอบในทุกกรณี

หมายเหตุ
----------

- ❖ หากทัวร์มีการยกเลิกเนื่องจากผู้เดินทางไม่ถึง 10 ท่าน คืนเงินเต็มจำนวน
- ❖ กรุ๊ปคอนเฟิร์มเดินทาง 10 ท่านขึ้นไป // 15 ท่าน มีหัวหน้าทัวร์เดินทางไปด้วยจากเมืองไทย
- ❖ หากมีเหตุสุดวิสัยอันเกิดจากประกาศสถานการณ์โควิดทำให้เดินทางไม่ได้ อ้างอิงตาม พรบ. ธุรกิจนำเที่ยว หักค่าใช้จ่ายที่เกิดขึ้นจริงโดยมีใบเสร็จยืนยันกับลูกค้า
- ❖ ตัวเครื่องบินเป็นแบบกรุ๊ปคณะ ไม่สามารถเลือกหรือล็อกที่นั่งได้ ที่นั่งอาจจะไม่ติดกัน ซึ่งเป็นไปตามเงื่อนไขของสายการบิน
- ❖ เรื่องห้องพักช่วงเทศกาล ห้องพักที่ลูกค้าระบุตอนจองทัวร์ ทางบริษัทจะ Request ให้ทางโรงแรมตามขั้นตอน ในบางครั้งโรงแรมอาจเปลี่ยนชนิดห้องพักของลูกค้า ณ วันเข้าพัก แต่ทางบริษัทยืนยันว่าจะเพียงพอต่อจำนวนลูกค้า เช่น  
Request สำหรับเตียง Double Bed หากห้องไม่พอ อาจจะเป็นห้อง TWN ขยับเตียงให้ชิดกัน  
Request สำหรับเตียง Triple Bed หากห้องไม่พอ จะจัดให้เป็น 2ห้อง โดยไม่เก็บเงินเพิ่ม ตามเงื่อนไขของโรงแรมที่จอง
- ❖ บริษัทฯ ขอสงวนสิทธิ์ที่จะเปลี่ยนแปลงรายละเอียดบางประการในทัวร์นี้ เมื่อเกิดเหตุจำเป็นสุดวิสัยจนไม่อาจแก้ไขได้และจะไม่รับผิดชอบใดๆ ในกรณีที่สูญหาย สูญเสียหรือได้รับบาดเจ็บที่นอกเหนือความรับผิดชอบของหัวหน้าทัวร์และเหตุสุดวิสัยบางประการ เช่น การนัดหยุดงาน ภัยธรรมชาติ การจลาจล ต่างๆ เนื่องจากรายการทัวร์นี้เป็นแบบเหมาจ่ายเบ็ดเสร็จ หากท่านสละสิทธิ์การใช้บริการใดๆ ตามรายการ หรือถูกปฏิเสธการเข้าประเทศไม่ว่าในกรณีใดก็ตาม ทางบริษัทฯ ขอสงวนสิทธิ์ไม่คืนเงินในทุกกรณี
- ❖ บริษัทฯ มีสิทธิ์ที่จะเปลี่ยนแปลงหรือปรับเปลี่ยนรายการได้ตามความเหมาะสมบริษัทขอสงวนสิทธิ์ที่จะเลื่อนการเดินทางในกรณีที่มีผู้ร่วมคณะไม่ถึง 15 ท่าน การไม่รับประทานอาหารเช้าไม่เที่ยวตามรายการ ไม่สามารถขอหักค่าบริการคืนได้ เพราะการชำระค่าทัวร์เป็นไปในลักษณะเหมาจ่าย เมื่อท่านได้ชำระเงินมัดจำหรือทั้งหมด ไม่ว่าจะเป็นการชำระผ่านตัวแทนของบริษัทฯ หรือชำระโดยตรงกับทางบริษัทฯ ทางบริษัทฯ จะขอถือว่าท่านรับทราบและยอมรับในเงื่อนไขต่างๆ
- ❖ บริษัทฯ ไม่รับผิดชอบต่อค่าเสียหายในเหตุการณ์ที่เกิดจากสายการบิน ภัยธรรมชาติ ปฏิบัติและอื่นๆ ที่อยู่นอกเหนือการควบคุมของทางบริษัทฯ หรือค่าใช้จ่ายเพิ่มเติมที่เกิดขึ้นทางตรงหรือทางอ้อม เช่น การเจ็บป่วย, การถูกทำร้าย, การสูญหาย, ความล่าช้า หรือจากอุบัติเหตุต่างๆ